MEC asbl | mouvement pour l'égalité des chances

... pour tous!

Bonjour, découvrez l'actualité de MEC asbl !

LinGoLux est arrivé !

Envie d'améliorer vos connaissances en luxembourgeois, français et allemand ? Envie de mieux connaitre la région Mullerthal ?

GO

Lancement effectué fin d'année 2022

Fin 2022, le MEC asbl a procédé au **lancement de sa plateforme** digitale qui associe la **pratique des langues** luxembourgeoise, française, allemande et la **découverte de la région Mullerthal** au Trifolion à Echternach.

À travers les 3 quiz, les personnes présentes ont pu s'interroger sur **la grammaire, la conjugaison, le vocabulaire des langues usuelles du pays** et la nature, la culture, la géographie, l'histoire des 14 communes de la région Mullerthal, tout en s'amusant.

Un café avec votre LinGoLux ?

Dans le cadre du LinGoLux, le MEC lance le **LinGoLux Café**.
Ainsi, le 1er décembre 2022, plusieurs personnes se sont rassemblées au café De Philo'soff à Echternach afin de **pratiquer la langue française tout en découvrant la région Mullerthal**. La bonne humeur était au rendez-vous ! D'autres dates et d'autres langues à suivre courant 2023.

Service d'accompagnement scolaire SUPER SENIOR : encore plus !

- **Et maintenant 36 communes partenaires !**

Welcome au Canton de Redange, les communes de Bissen, Colmar-Berg, Mertzig. Super Senior procède à l'**installation de son service dans l'Ouest du pays**. Ainsi, 10 seniors qui compètent les 44 actuels ont répondu présents pour **proposer leurs expériences et connaissances au service de la jeunesse**. L'accompagnement scolaire commencera en mars 2023.

SUPER SENIOR

Un conflit avec votre voisin ?

Faites appel à notre service de médiation de voisinage !

Le **service de médiation de voisinage** fait peau neuve. Après 10 ans d'exercice, il était temps de rajeunir le concept et le visuel de notre service afin d'être plus en phase avec les attentes de la société. Découvrez notre **nouveau visuel** sur notre site web.

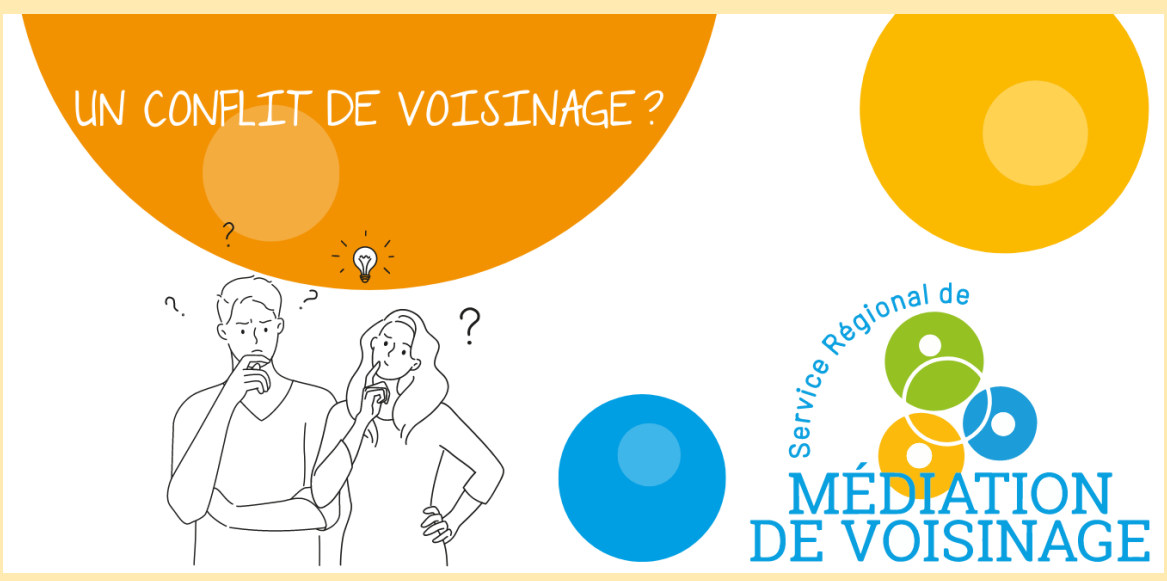

DÉCOUVRIR

Vous avez reçu ce mail, mais vous n'êtes pas encore inscrit(e) à notre newsletter ?

✉

Abonnez-vous pour recevoir toutes les actualités du MEC asbl.

S'ABONNER

Mouvement pour l'Egalité des Chances pour Tous – MEC asbl

9 rue André Duchscher L- 6434 Echternach

Tél: 26 72 00 35/ 621 66 92 12

www.mecasbl.lu **info@mecasbl.lu**

BGL BNP Paribas LU96 0030 1135 6007 0000

R.C.S Luxembourg F414

MEC asbl | mouvement pour l'égalité des chances ... pour tous!